

LIKE A WATER-BUFFALO

TEMA:

1º Procesamiento de la información en el aprendizaje de texturas rítmicas: **dificultad del empaquetamiento rítmico en texturas polirrítmicas distribuidas entre los manuales (MI/III)**

OBJETIVO:

1º Análisis de los reagrupamientos que tienen lugar en los cambios de formato (visual, auditivo, motor, semántico/musical, etc.) del procesamiento de la información durante el aprendizaje: **proceso de interiorización.**

2º Análisis de la **integración de esquemas** en función del objetivo: interpretación

OBSERVACIONES:

1º Inicio del procesamiento a partir de los datos (*abajo/arriba*): entrada de información visual. Problema: percepción visual irregular y percepción auditiva y conceptual regular: conflicto de integración de esquemas: evidencia de dos procesamientos paralelos... (analogía con el efecto *Stroop*?). Se detectan errores en estos casos: conflicto de formatos: ejemplo: *visual-auditivo/visual-motor*:

2º Según se va automatizando la ejecución: **liberación del consumo atencional**, la atención se puede ir dirigiendo hacia el aspecto auditivo, que reagrupará la información en función de las ideas musicales (auditivas), variando (reagrupando) la organización de la información en función del contenido semántico/musical: matices expresivo/estructurales, fluctuaciones rítmico/temporales y dinámicas en la articulación de ideas, etc.

3º No se tienen en cuenta los factores externos o internos que pueden condicionar positiva o negativamente el sistema de procesamiento: condiciones del sistema, estados internos: intenciones, afectos, emociones, etc.

4º Errores en un manual (mano) y no en el otro: Ejemplo: MIII sin el inicio del penúltimo *bloque: atención cero...* (conciencia de haberse quedarse en blanco, sin atención...): hipótesis: se procesa 1º el MI, consumiendo toda la atención...?, se procesa rítmicamente el MIII en función del MI...?, se procesa el MI a nivel *auditivo* y el MIII a nivel *motor*, prevaleciendo, en este caso, el procesamiento auditivo frente al motor...?, no se llega a producirse la *condición/acción* falla el *sistema de producción...*?, etc.

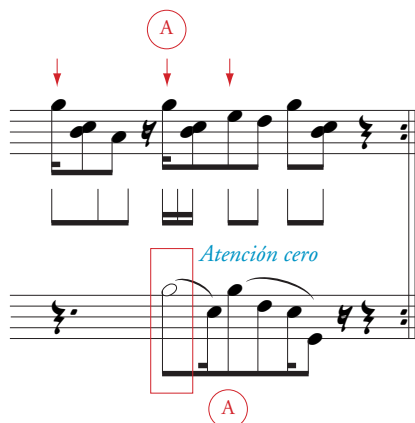

ESTRATEGIAS:

Planteamiento general: **análisis de errores:**

- 1º Grabación de fragmentos con el fin de detectar los errores más repetidos (estadística de errores), para su posterior análisis, como base de conocimiento para proyectar hipótesis y crear estrategias de trabajo; ver observaciones en el apartado anterior.
- 2º Parada antes de cada agrupamiento para descargar el *buffer* de memoria y dejar atención libre para procesar el nuevo agrupamiento...
- 3º Proceso de concienciación: hacer consciente y controlar el proceso de aprendizaje y los resultados, no sólo a medio y largo plazo, sino en periodos breves de estudio (5 minutos, 15 minutos, una hora, etc).
- 4º Creación de esquemas de ayuda: esquemas rítmicos, esquemas de alternancias, etc. ver ejemplos...
- 5º Empleo de articulaciones sonoras que faciliten la percepción auditiva, factor muy importante en la creación de esquemas rítmicos, especialmente en las polirrítmias con manuales alternados...

CONCLUSIONES:

- 1º Se cometen más errores en los bloques de información no agrupados (no esquematizados: conceptual, visual o auditivamente...): ver ejemplos...
- 2º En el procesamiento final (en función del objetivo interpretativo...) los agrupamientos se memorizan auditivamente y se integran con los demás esquemas: motores, conceptuales, etc.
- 3º Se acaba memorizando gran parte, o toda, la información visual: se convierte al formato semántico/auditivo (se interioriza...), eliminándose los conflictos visuales... y sintetizándose la información: adaptándola funcionalmente (en función de los objetivos) de la manera más económica y eficiente: para la interpretación: integración de esquemas motores/auditivos/comprendidos/expresivos, etc.
- 4º Necesidad de organizar y ordenar (conceptual y temporalmente) la información y su sistema de aprendizaje: creación de guiones de trabajo, por ejemplo:
 - a) análisis visual,
 - b) decodificación sonora, o rítmica,
 - c) creación o activación de esquemas integradores de la información que permitan el procesamiento arriba/abajo y la comprensión de la idea o ideas musicales,
 - d) creación de esquemas motores que automaticen y liberen recursos: memoria de trabajo, atención, etc.
 - f) expresión del contenido musical integrado en un esquema de valores estéticos,
 - g) Etc.

EXPERIENCIAS:

- 1º Tapar cada una de las partes escritas (sistemas) (manuales/manos...), grabar y analizar el resultado. Comprobar el procesamiento visual en la interpretación leída (no memorizada...). Analizar el zigzageo visual, la percepción de un procesamiento visual o motor para una mano y un procesamiento auditivo, paralelo, para la otra..., etc.
- 2º Explicar en voz alta los procesos seguidos en la solución de problemas (proceso de introspección/concienciación...). Ojo con las preguntas: *di lo que piensas (piensa en voz alta) ≠ explica lo que has pensado...*
- 3º Etc.

Ejemplo de agrupamiento

A : Atención

↓ : Agrupamientos rítmicos: inicio de agrupamientos

Esquema rítmico

The rhythmic scheme diagram shows the timing of notes in the guitar and bass parts. The guitar part is in treble clef with a key signature of two sharps. The bass part is in bass clef with a key signature of one flat. The diagram shows the timing of notes in the guitar part (top staff) and the bass part (bottom staff). The guitar part has a 'posición MI' diagram with blue dots on strings 1, 2, and 3. The bass part has a 'posición MIII' diagram with green dots on strings 3, 4, and 5. The diagram shows the timing of notes in the guitar part (top staff) and the bass part (bottom staff). The guitar part has a 'posición MI' diagram with blue dots on strings 1, 2, and 3. The bass part has a 'posición MIII' diagram with green dots on strings 3, 4, and 5.

Esquema melódico

The melodic scheme diagram shows the pitch contour of the guitar and bass parts. The guitar part is in treble clef with a key signature of two sharps. The bass part is in bass clef with a key signature of one flat. The diagram shows the pitch contour of the guitar part (top staff) and the bass part (bottom staff). The guitar part has a 'posición MI' diagram with blue dots on strings 1, 2, and 3. The bass part has a 'posición MIII' diagram with green dots on strings 3, 4, and 5. The diagram shows the pitch contour of the guitar part (top staff) and the bass part (bottom staff). The guitar part has a 'posición MI' diagram with blue dots on strings 1, 2, and 3. The bass part has a 'posición MIII' diagram with green dots on strings 3, 4, and 5.

LIKE A WATER-BUFFALO (1985)

Yuji Takahashi (1938)

Agrupamiento original

Ejemplo de Reagrupamiento/empaquetamiento de la información

Ejemplo de procesamiento rítmico: polirritmia alternada entre MI y MIII

T: agrupamiento ternario A: alternancia

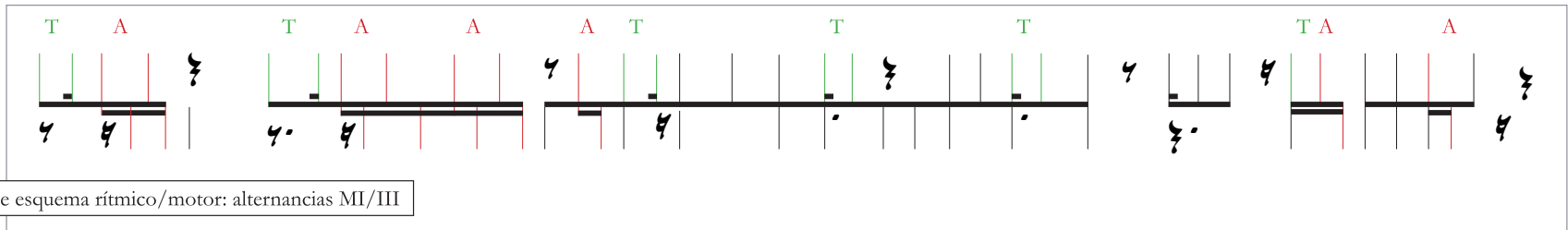

Mayor importancia (complejidad) del esquema rítmico (polirritmia alternada...) frente al melódico (dos únicas posiciones...)

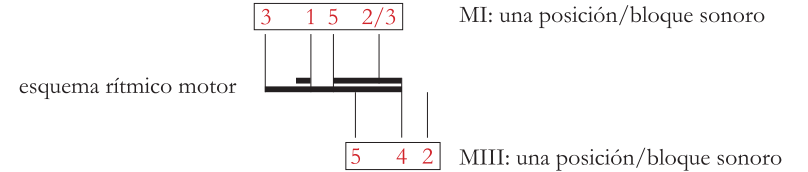
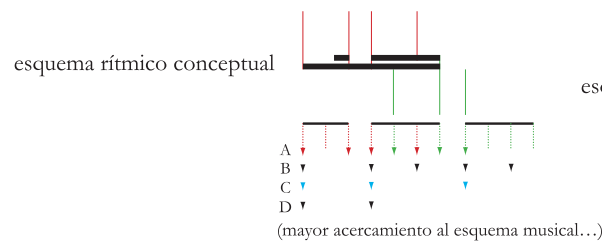
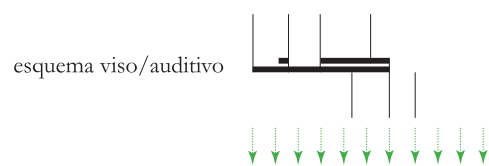
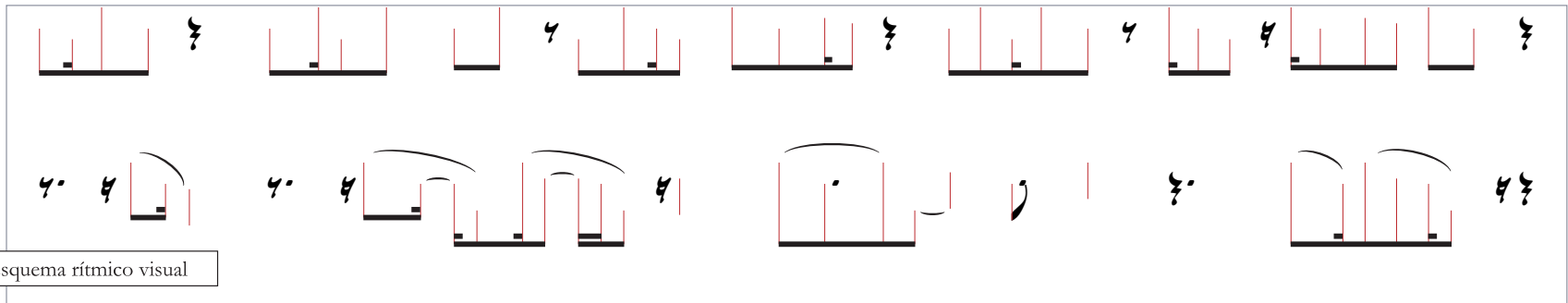

Sección:

A

LIKE A WATER-BUFFALO (1985)

Yuji Takahashi (1938)

Sección: **C**

LIKE A WATER-BUFFALO (1985)

Yuji Takahashi (1938)

2a x Only

LIKE A WATER-BUFFALO (1985)

Yuji Takahashi (1938)

Sección: **G**

LIKE A WATER-BUFFALO (1985), Yuji Takahashi (1938)

Sección G

Imprimir, recortar y pegar...

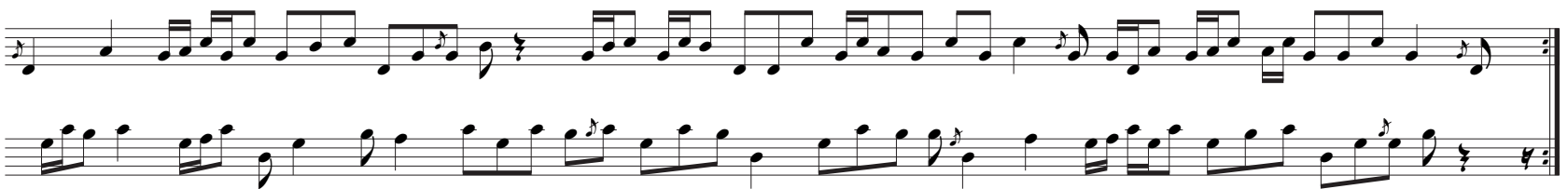

C1 MIII C3 MI D1 MI

LIKE A WATER - BUFFALO 1985
Yuji Takahasi 1938

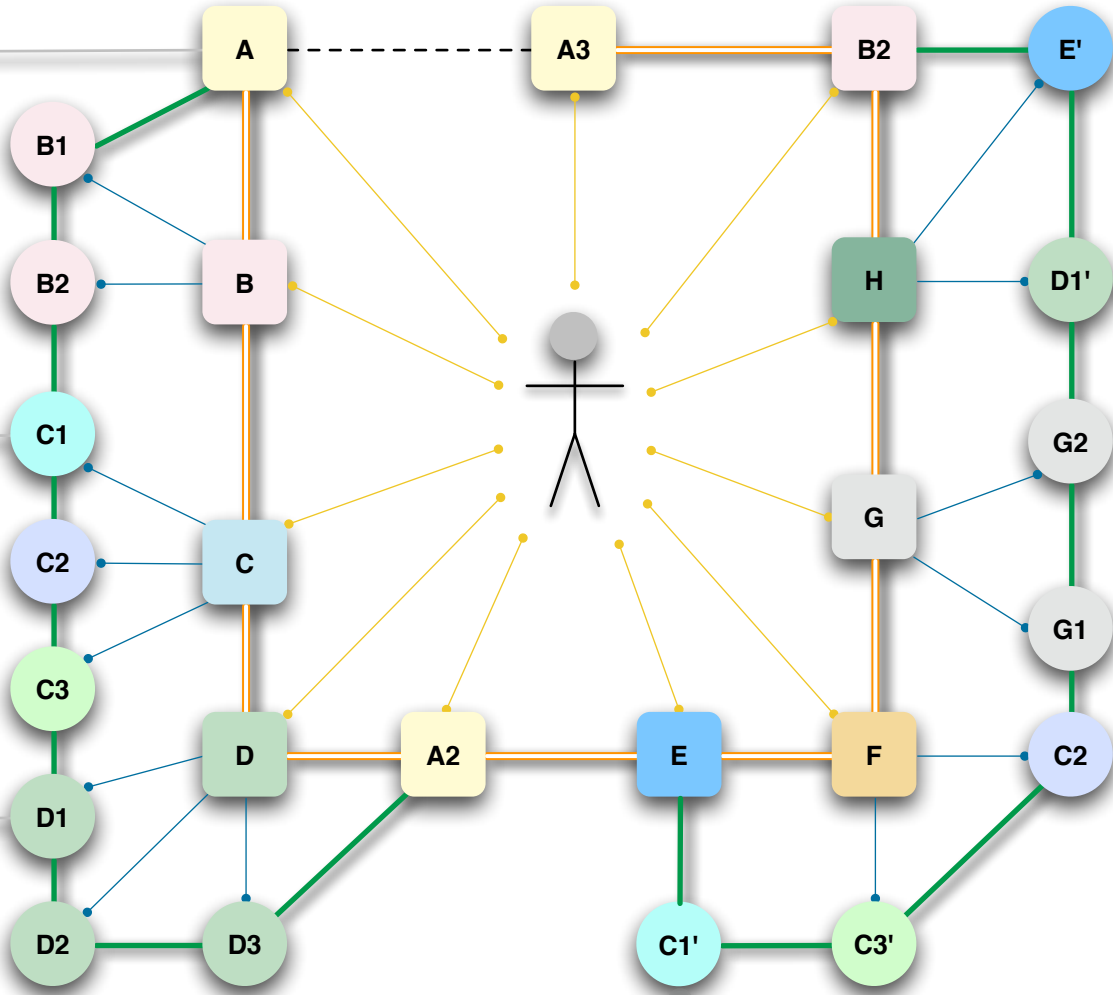
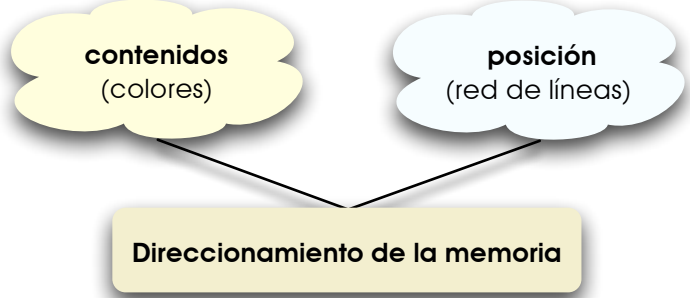
LIKE A WATER-BUFFALO (1985)

Yuji Takahashi (1938)

D

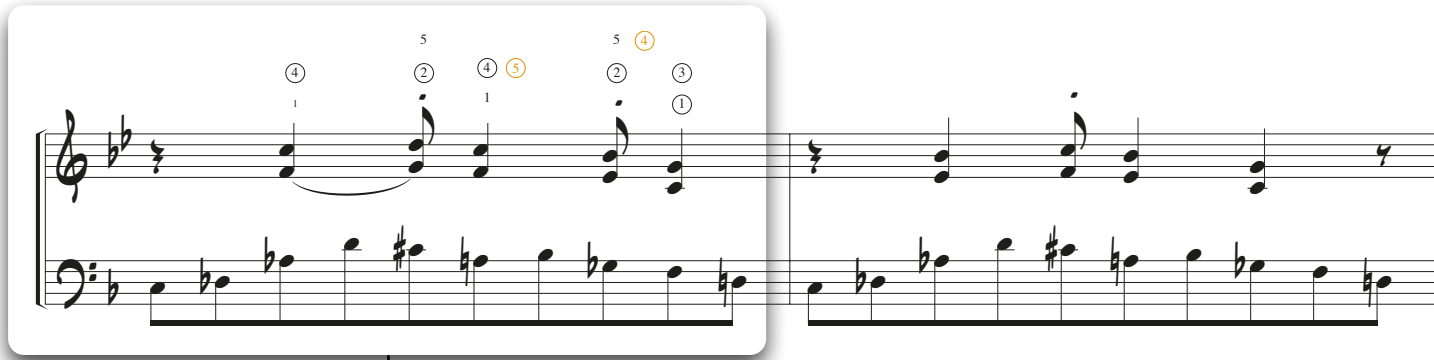

Ejemplo de reagrupamiento topográfico/motor a partir de esquemas conceptuales

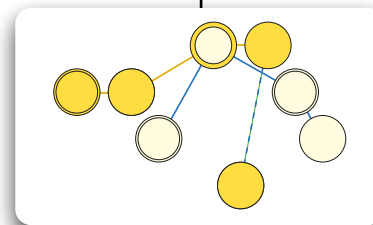
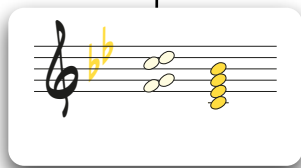
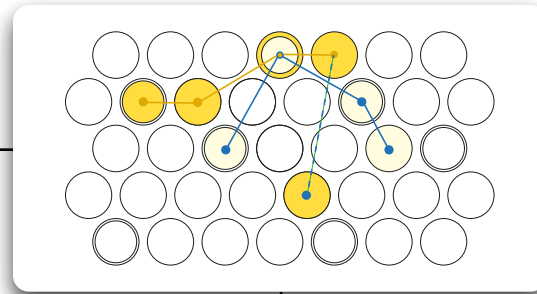
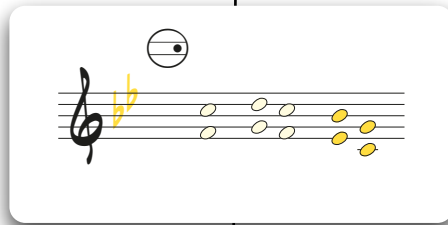

esquemas conceptuales
(armonía de quintas)

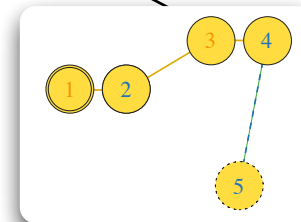
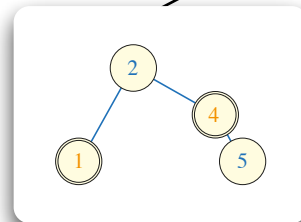

esquemas conceptuales
(armonía de terceras)

Sección

C

LIKE A WATER-BUFFALO (1985)

Yuji Takahashi (1938)

5 (4) 5 5 4 5 5 (4) 5 5 5 (4) 5 4 5 5 (4) 5 (4) 5 4
② ③ ② ③ 2 3 ③ 2 ③ ② ③ 2 ② ③ 2 ② ③ ② ② 3 2
1 1 1 1 1 1 1 1 1 1 1 1 1 1 1 ① 1 1 1

Fingering diagram for the piano accompaniment, showing fingerings for the right hand in G major. The notes are color-coded: red for the first finger (1), blue for the second (2), green for the third (3), orange for the fourth (4), and purple for the fifth (5). The diagram shows the sequence of notes and their corresponding fingerings across the piece.

Like a water-buffalo (Yuji Takahashi, 1938), Secciones C2/F

Esquema previo: contorno melódico...

Procesamiento auditivo: ●

5 4 3 5 3 4 5 3 5 4 3 5

Procesamiento motor: ◇

Patrones: 4º/3ºM/3ºm (5/4/3) respectivamente

5

4

3

5 4 3 5 3 4 5 3 5 4 3 5

Representación mental de patrones...

5 4 3 5 3 4 5 3 5 4 3 5

rCsMm: seminario de acordeón: Curso 2014/15: ficha de trabajo: lectura y representaciones mentales: reconocimiento de patrones

Like a water-buffalo (Yuji Takahashi, 1938): Sección F1

Reconocimiento de patrones...

5 4 3 5 3 4 5 3 5 4 3 5

Integración melódica...

Agrupamientos...

Conceptos tenidos en cuenta en la estructuración de agrupamientos: contorno melódico, repeticiones, variaciones (alternancias, inversiones, retrogradaciones, etc.) etc.

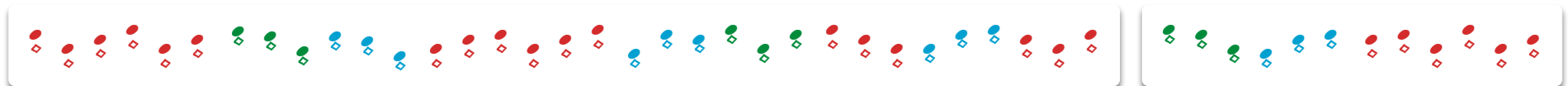

Unidad estructural

5 4 3 5 3 4 5 3 5 4 3 5

Sección F1