

## IMPROVISACIÓN

Basados en la noción de *esquemas* y con la intención de que puedan servir de ejemplos y sugerencias para la elaboración de material de trabajo sobre el tema de la improvisación, se presentan estos ejercicios, realizados en forma de pequeñas fichas.

### METODOLOGÍA

Se plantea, como primer paso, la creación de un **contexto de conocimiento previo**, tanto conceptual como procedimental (*-motor-*), basado en un **sistema integrado de esquemas** (conocimientos genéricos sobre aspectos específicos: ritmo, texturas, estructuras temporales, lenguajes tonales, recursos creativos, etc.) que posibiliten en el *intérprete* un conocimiento de carácter holístico y generativo (con capacidad para autogenerar más conocimiento...) y que intervengan activamente seleccionando y modificando la experiencia inmediata (*input* conceptual, auditivo, motor, etc.), dando lugar a una **representación** (*mental*) y **expresión** (*instrumental*) del pensamiento musical *en tiempo real*, coherente, unificada, conforme con las expectativas del *intérprete* y consistente con el conocimiento establecido.

Para ello se definen previamente unos **marcos de conocimiento** que sean *manejables*: adaptados a las capacidades cognitivas disponibles en cada etapa: habilidades y repertorio motor, capacidad de integración (*input*) y automatización (*output*), limitaciones de la memoria operativa y control de la atención, etc., y que determinen y posibiliten su procesamiento en tiempo real (*on-line*), a diferencia del procesamiento habitual con demora (*off-line*).

Los esquemas que integrarán estos contextos de conocimiento deberán ser claros, estar bien definidos (delimitados...) y posibilitar una progresión de la dificultad (complejidad...), que permita al *intérprete* disponer de suficientes recursos cognitivos (especialmente *atención* y *memoria operativa*) para poder *representar* mentalmente y *expresar* (instrumentalmente y *en tiempo real*) su pensamiento creativo.

Una pequeña serie tonal, una simple textura rítmico/armónica y una breve estructura temporal pueden ser suficientes para *improvisar* un discurso musical coherente. Una vez asimilados, estos contextos de conocimiento, y convertidos en *esquemas*, podrán anidarse o incrustarse en una estructura jerárquica y serial que irá progresivamente ampliando las capacidades requeridas para dicha tarea.

Se parte de los propios recursos del *intérprete* dando importancia en un principio no a la cantidad disponible de éstos, sino al **control** de los mismos y **comprensión** de los procesos implicados en la tarea. Por esa razón se dará prioridad, además de los conocimientos genérico/musicales, a los esquemas de conocimiento específico como instrumentista de que el *intérprete* disponga, especialmente los de carácter topográfico/motor y auditivo/motores, en función de la **modalidad instrumental** y la metodología del aprendizaje llevada a cabo, que condicionarán la capacidad de *traducción sonora* de su pensamiento musical.

La analogía con la expresión oral, ya sea en forma de **diálogo** o **monólogo** (hablado o cantado) y los procesos cognitivos implicados en la misma podrán servir de ayuda (aunque con algunas limitaciones...) para la comprensión general del proceso, y especialmente, para establecer una serie de valores estéticos y funcionales, que en muchos casos son contrarios a los valores *rel/creativos* y *cerrados* de la interpretación convencional.

### FICHAS:

Esquema de **modelo de producción**

Ejemplo de esquemas integrados: **esquema conceptual de textura melódica**

Esquema **topográfico/motor**

Modelo de **integración de esquemas**: ejemplo gráficos y ejemplos de improvisación

Ejemplo de esquema:

**IMPROVISACIÓN:** Modelo de producción (explicación en preparación)

Emisor: E Receptor: R

$E(A) \rightarrow R(A)$ : el mismo receptor:  $E = R$

$E(A) \rightarrow R(B)$ : distinto receptor:  $E \neq R$

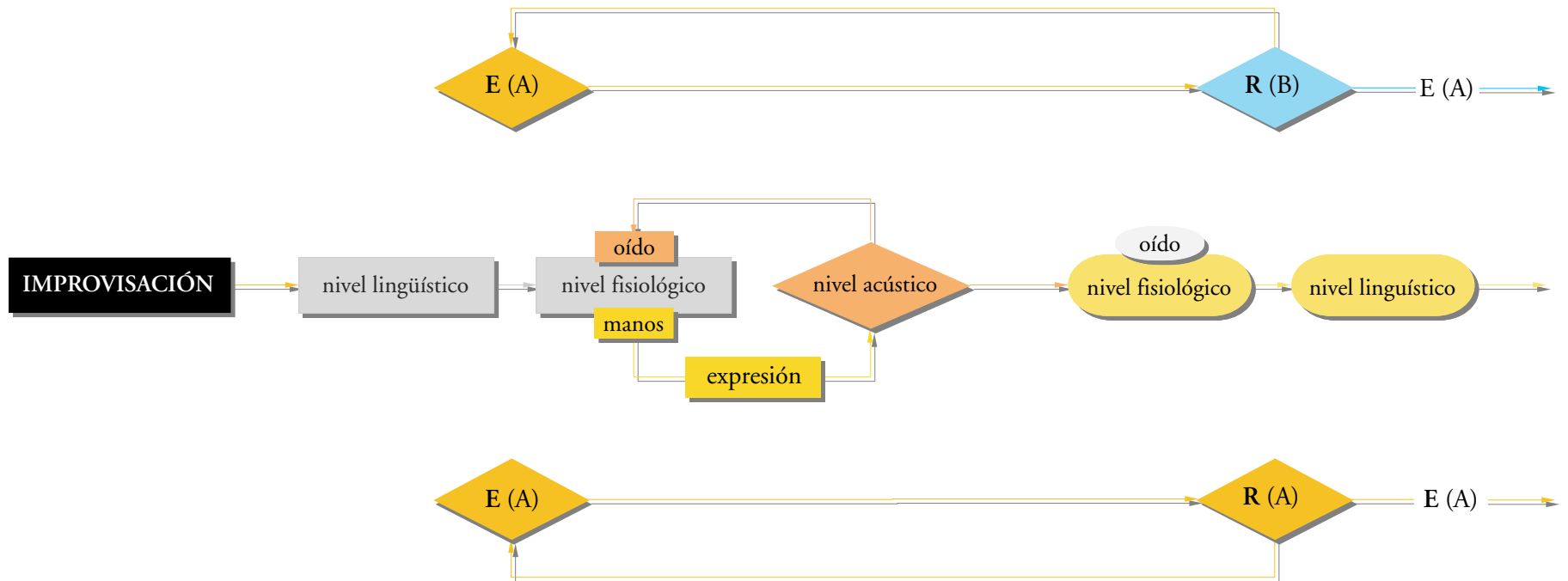

Modelo adaptado:

V. A. Fromkin/N. B. Ratner. Psicolingüística, Capítulo 7 (Producción del Lenguaje), pág. 329. © McGraw-Hill 1999. (© H. B. C. P. 1998)

Lecturas de Psicolingüística, 1. Comprensión y producción del lenguaje. Segunda parte (Producción del Lenguaje), pág. 279. © Alianza 1990

Ejemplo de esquemas integrados: esquema conceptual de **textura melódica**:

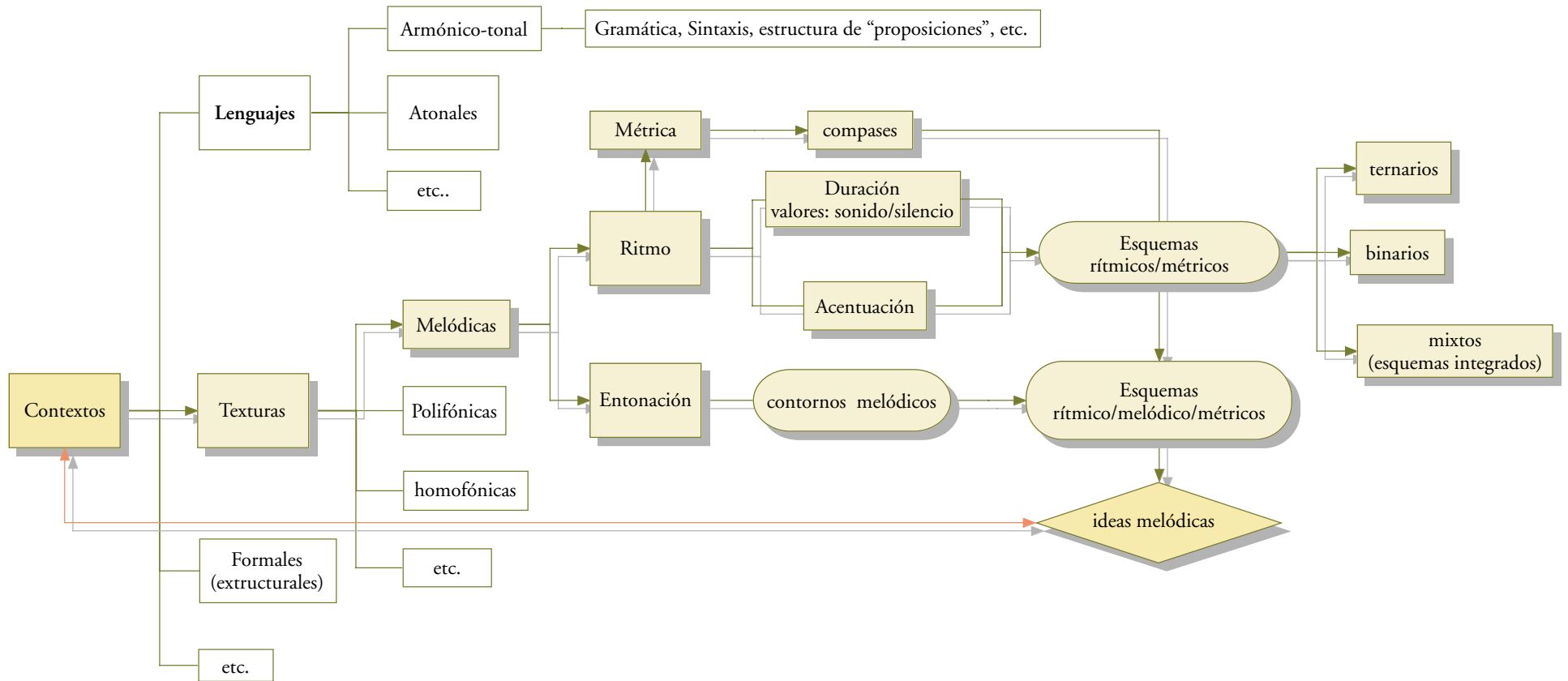

## EJEMPLO DE ESQUEMA TOPOGRÁFICO/MOTOR

Percepción objetiva (conceptual) MI (teclas)

Aplicación de una serie:

Esquema viso/auditivo: conocimiento declarativo/semántico...

Aplicación topográfica

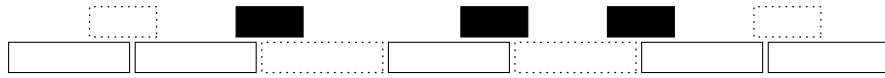

Posibles transformaciones (en función del objetivo...):

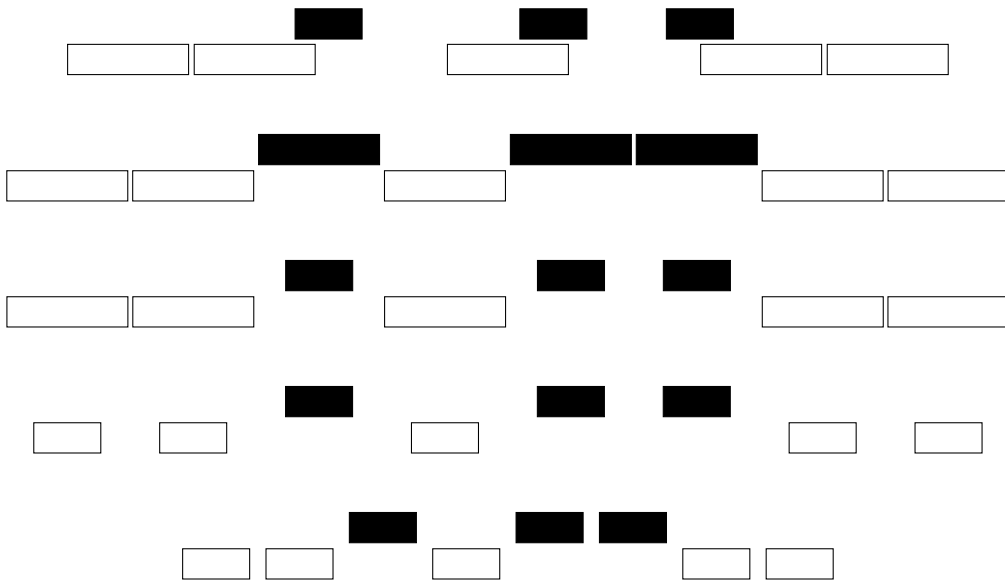

Percepción subjetiva (motora)

Esquema topográfico (viso/motor/auditivo): conocimiento procedimental...

Esquema viso/auditivo: conocimiento declarativo/semántico...

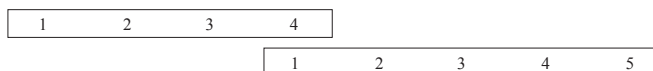
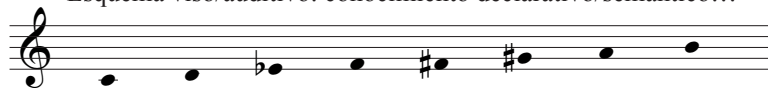

Ejemplo de esquemas motores (repertorio motor)

© Tito Marcos

Integración de esquemas de conocimiento en función del objetivo: improvisación a partir de una serie...

### MODELO DE INTEGRACIÓN DE ESQUEMAS: ejemplo gráfico

Esquema topográfico (viso/motor/auditivo): conocimiento procedimental...

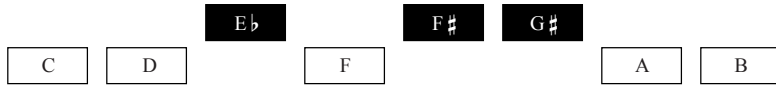

Esquema viso/auditivo: conocimiento declarativo/semántico...

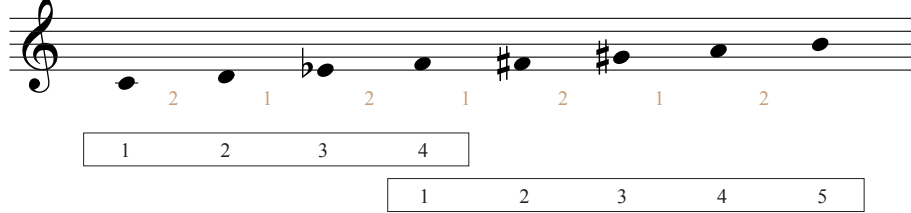

Esquemas motores (ejemplos)

Integración de esquemas

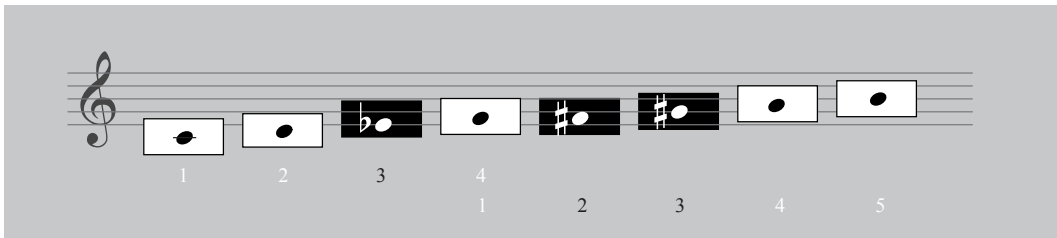

M III

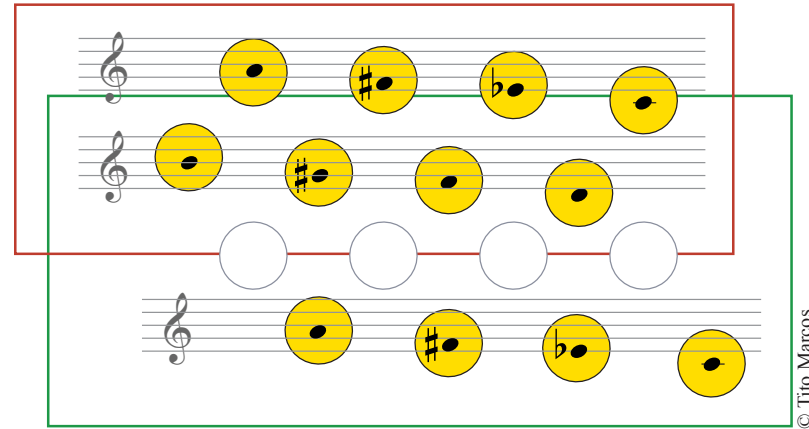
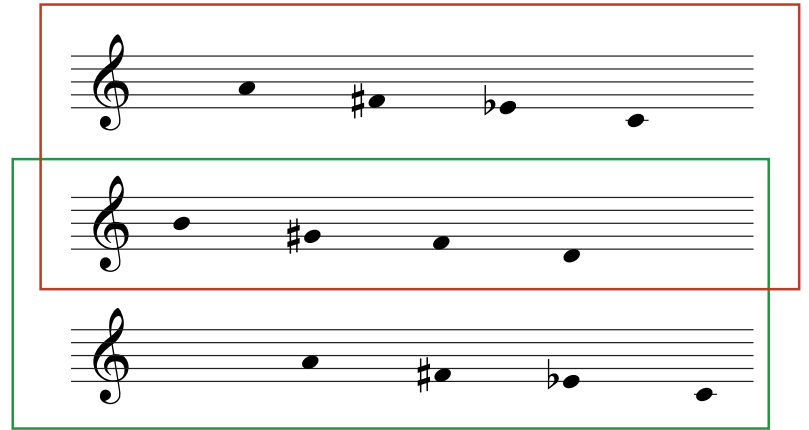
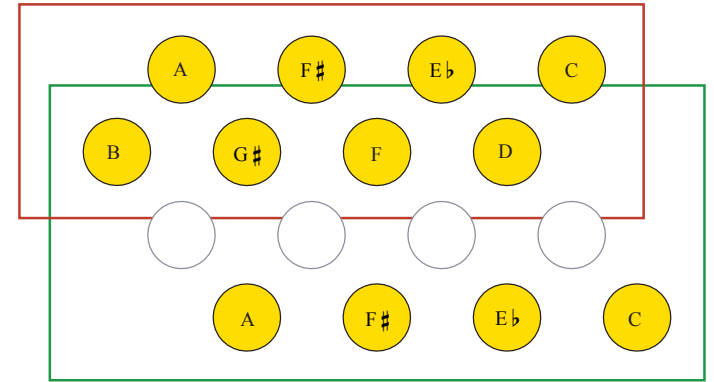

MODELO DE INTEGRACIÓN DE ESQUEMAS: ejemplo de improvisación

Esquema rítmico/armónico (tres elementos...):

Desarrollo rítmico/armónico:

Desarrollo melódico (movimientos correlativos, combinación de posiciones, agregación, etc.):

Otra textura sobre el mismo esquema motor (alternar con B...)

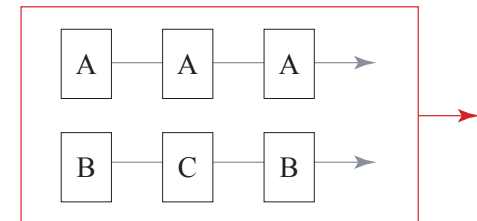

# IMPROVISACIÓN: Modelo de integración de esquemas

## Esquemas melódicos

## Esquemas armónicos

## Esquema rítmico/armónico

## Textura (integración de esquemas)

Integración de esquemas: desarrollo melódico

## Ejemplo de improvisación

Contorno melódico ascendente, pulsación regular, movimientos correlativos, estabilidad...

Inversión melódica, cambio de modo (B)...

3

Repetición (percepción) de la idea melódica ascendente/descendente (dos primeros sistemas), transporte melódico (modal) de A...

5

Variación del modo A (A'), alejamiento tonal...

7

Repetición (percepción estructural), alargamiento (insistencia tonal), variaciones de los contextos armónicos...

9

11

Reposo melódico, percepción de final estructural...

13

Reexposición melódica...

15

Aumento de la variabilidad melódica...

17

Reducción rítmica y del contorno melódico (ascendente/descendente), variabilidad melódica: rotura de la regularidad (estabilidad)...

19

Reposo melódico (tonal), mantenimiento rítmico...

21

Mayor variabilidad (inestabilidad) armónica...

23

Variabilidad del contorno melódico, estabilidad rítmica...

25

Prolongación para preparar (contrastar), a partir de la inercia sonora creada, el inicio de la repetición como "reexposición"...

27

29

*Siempre al principio*

31

Tito Marcos Agosto 2001

### Ejemplo A

### Ejemplo B

T 0

T -1 (2ª menor)

T -2 (2ª mayor)

T -3 (3ª menor)

A 

B 

C

D

E

F

G

## ejemplos sonoros

- **Integración de esquemas** (pdf) 
  - ejemplo 1 a 
  - ejemplo 1 b 
  - ejemplo 2 a 
- **Ejemplos musicales** (pdf) 
  - ejemplo pág. 1 
  - ejemplo pág. 3 
- **Modelo de ejercicios** (pdf) 